

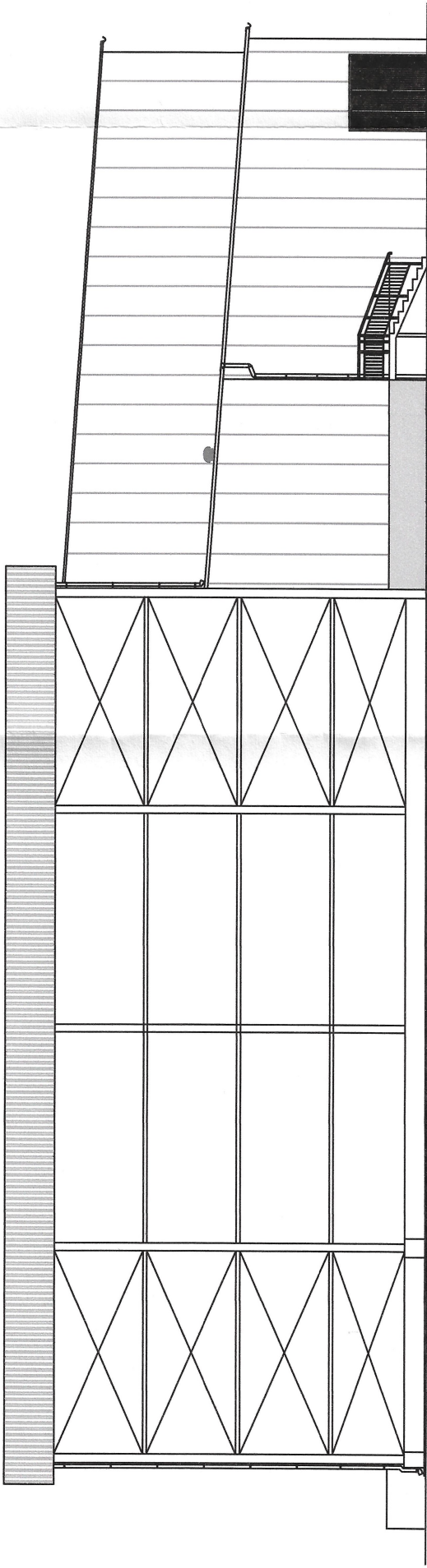

ELEWACJA POŁUDNIOWA



ELEWACJA ZACHODNIA

		PRACOWNIA PROJEKTOWA „CENTROBUD” JACEK GOLBA		39-218 Straszecin 404 tel/: 604 914 253 e-mail: jacek.golba@centrobud.eu	
<i>Załączając się wszelkie prawa wynikające z Ustawy o prawie autorskim, Rozsumek niniejszy nie może być w całości lub w części przerysowywany, uzupełniany lub odłączany komunikatami, bez pisemnej zgody firmy P.P. „CENTROBUD”.</i>					
Temat opracowania:	Budowa budynku produkcyjnego z zapleczem administracyjno-socjalnymi i magazynowym (mroźnia), budowa instalacji fotowoltaicznej oraz niezbędnej infrastruktury technicznej w tym budowa szpazu				
Adres budowy:	DĘBICA, UL. METALOWCÓW, OBR. 2 DZIAŁKA NR EW. 890		Nr rys:		8/AB
Inwestor:	"MATEO" Sp z o.o. 39-200 DĘBICA UL. METALOWCÓW 33				
Przedmiot rysunku:	ELEWACJE				
		Faza: PROJEKT BUDOWLANY		Data:	01.08.2025
		Branża: ARCHITEKTURA		Skala:	1:200
Architektura		mgr inż. arch.Kinga Zielińska-Madej Rz/A-06/07			
Architektura Sprawdzający		mgr inż. arch. A.Jando-Roztoczyńska UAN-8346/24/85			